

ELEWACJA PÓŁNOCNA RAMPY KONTROLNEJ 17B

SKALA 1:100

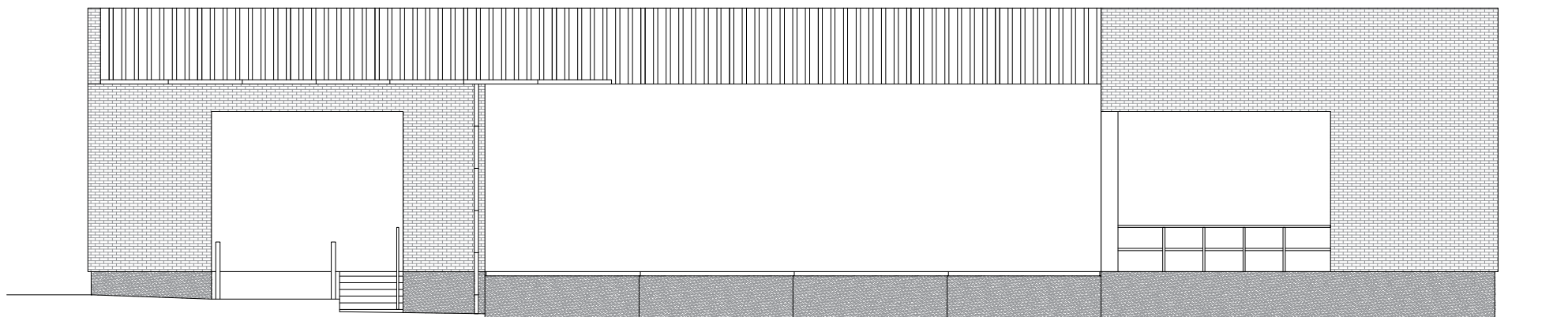

LEGENDA:

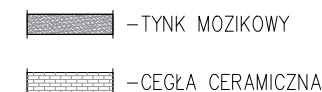

1. Projekt rozpatrywać łącznie z opisem technicznym.
2. Wszelkie prace należy prowadzić zgodnie z zasadami sztuki budowlanej, szczegółowymi zaleceniami polskich przepisów i norm branżowych, atestów i dopuszczeń do stosowania oraz według zaleceń i zgodnie z technologiami producentów wszelkich wyrobów i systemów stosowanych w realizacji projektu.
3. Niniejsza dokumentacja stanowi część opracowania wielobranżowego. Dokumentację wielobranżową należy rozpatrywać jako całość.
4. Nie należy prowadzić robót w oparciu o dokumentację jednej branży bez sprawdzenia ich odniesień do pozostałych branż.

		"ATM" Krzysztof Miklaszewicz - usługi budowlane 15-399 Białystok, ul. Składowa 12 lok. 107 tel. 85 742 40 08 wew. 20, atmprojekty@interia.pl		NR RYS. I-7	
DATA: 10.06.2021					
NAZWA I ADRES OBIEKTU BUDOWLANEGO: RAMPA KONTROLNA NR 17B NA PLATFORMIE WJAZDOWEJ DROGOWEGO PRZEJŚCIA GRANICZNEGO W KUŹNICY					
STADIUM PROJEKTU: P.W.		NAZWA RYSUNKU: ELEWACJA PÓŁNOCNA		SKALA: 1:100	
SPECJALNOŚĆ: KONSTRUKCYJNO-BUDOWLANA		PROJEKTANCI:		PODPIS:	
OPRACOWANIE CHRONIONE PRAWEM AUTORSKIM					